

MAPA DE BLOQUES DEL CENSO 2000: AGUIRRE Barrio

LEYENDA

SÍMBOLOS	ESTILO DE NOMBRES
☆☆☆☆	INTERNACIONAL
////	PUERTO RICO
□□□□	MUNICIPIO
●●●●	BARRIOS / BARRIOS-PUEBLO
○●○●	Sub-barrio
■	Lugar Dentro de la Entidad Indicada
■	Comunidad / Zona Urbana
■	Lugar Fuera de la Entidad Indicada
■	Comunidad / Zona Urbana
■	Sector Censal
■	BLOQUE CENSAL ¹

RASGOS	
Autopista	Tubería/Línea de Transmisión Eléctrica
Carretera Secundaria	Línea de Riego Fijo
Camino para Jirya/ Camino/Espequeo y Lomito	Línea de Propiedad/Límite de Parcela
Ferrocarril	Límite No. Viable
	Arroyo Permanente/Línea Costera
	Arroyo Intermitente
	Río Grande/Lago

Mapa insertado Fuera del Área

Desde los límites internacionales, de Puerto Rico o de municipio coincidas, el mapa mostrará solamente el símbolo para el límite de rango más alto.
¹ Un número de bloque seguido por un asterisco indica que el número de bloque se repite en alguna otra parte del bloque.

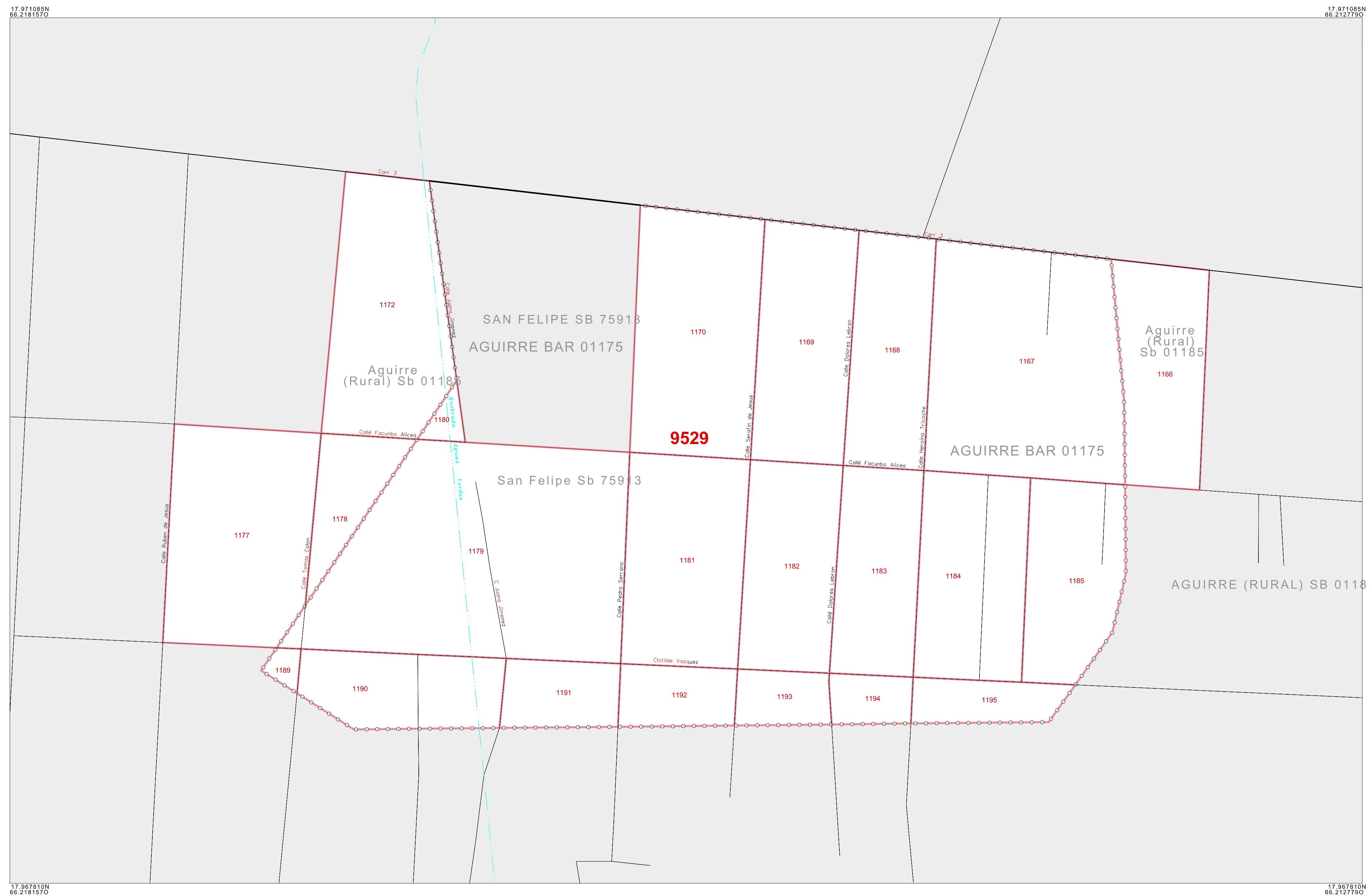

Clave para Hojas Adyacentes Localización de la Hoja dentro de la Entidad

HOJA DE MAPA INSERTADO A01 de A01
 Número Total De Hojas: 10 (Índice 1; Matriz 8; Insertado 1)

17.971085N 66.218157W

17.971085N 66.2127790

17.967110N 66.2181570

17.967110N 66.2127790

0 80 70 60 50 40 30 20 10 0 80 yd

0 30 20 10 0 80 m

La escala del mapa trazado es de 1:1000

TIPO DE ENTIDAD: Barrio
 NOMBRE: Aguirre barrio (01175)
 ST: Puerto Rico (72)
 CO: Salinas Municipio (123)

MAPA DE BLOQUES DEL CENSO 2000
 (ZIGUENT) 42472011756501000000

Todos los límites legales y nombres son al 1 de enero del 2000. Los límites mostrados en este mapa son utilizados por el Negociado del Censo solamente para propósitos de recopilación y tabulación de datos estadísticos; la representación para propósitos estadísticos no constituye una determinación de autoridad jurídica sobre derechos de propiedad o autorización.
 Fuente: Base de datos TIGER del Negociado del Censo
 Proyección: State-based Albers Equal Area
 Departamento de Comercio de los EE.UU., Administración de Economía y Estadísticas.