

MAPA DE BLOQUES DEL CENSO 2000: ATALAYA Barrio

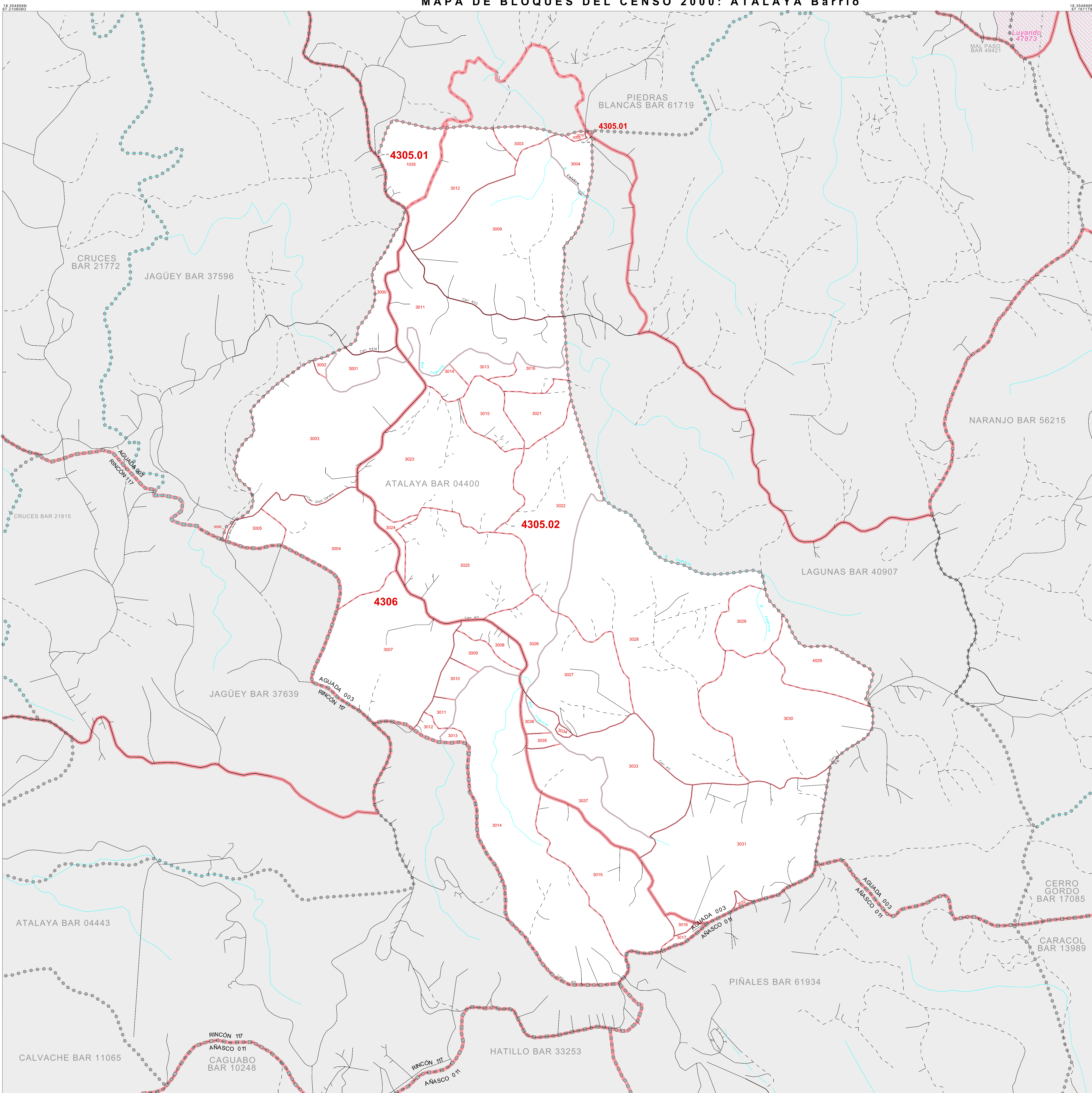

LEYENDA

SÍMBOLOS	ESTILO DE NOMBRES
☆☆☆☆	INTERNACIONAL
	PUERTO RICO
■ ■ ■ ■ ■	MUNICIPIO
● ● ● ● ●	BARRIOS / BARRIOS-PUEBLO
○ ○ ○ ○ ○	Sub-barrio
	Lugar Dentro de la Entidad Indicada <i>Comunidad / Zona Urbana</i>
	Lugar Fuera de la Entidad Indicada <i>Comunidad / Zona Urbana</i>
	Sector Censal BLOQUE CENSAL ¹

RASGOS

	Tubería/Línea de Transmisión Eléctrica	
	Línea de Agua Frio	
	Línea de Propiedad/Límite de Parcela	
	Límite No Viable	

CLAVE PARA HOJAS ADYACENTES

0	1	2
3	4	5

Mapa insertado Fuera del Área

Desde los límites internacionales, de Puerto Rico o de municipio coincidas, el mapa mostrará solamente el símbolo para el límite de rango más alto.
1. Un número de bloque seguido por un asterisco indica que el número de bloque se repite en alguna otra parte del bloque.

18 354999N 67.210880W

18 354999N 67.181179W

18 354999N 67.210880W

18 354999N 67.181179W

La escala del mapa trazado es de 1:7000

TIPO DE ENTIDAD: Barrio
 NOMBRE: Atalaya barrio (04400)
 ST: Puerto Rico (72)
 CO: Aguada Municipio (003)

MAPA DE BLOQUES DEL CENSO 2000
 (ZKGUENY)42472044000010000000

Todos los límites legales y nombres son al 1 de enero del 2000. Los límites mostrados en este mapa son utilizados por el Negociado del Censo solamente para propósitos de recopilación y tabulación de datos estadísticos; la representación para propósitos estadísticos no constituye una determinación de autoridad jurídica sobre derechos de propiedad o autorización. Fuente: Base de datos TIGER del Negociado del Censo. Proyección: State-based Albers Equal Area. Departamento de Comercio de los EE.UU., Administración de Economía y Estadísticas.