

MAPA DE BLOQUES DEL CENSO 2000: BARROS Barrio

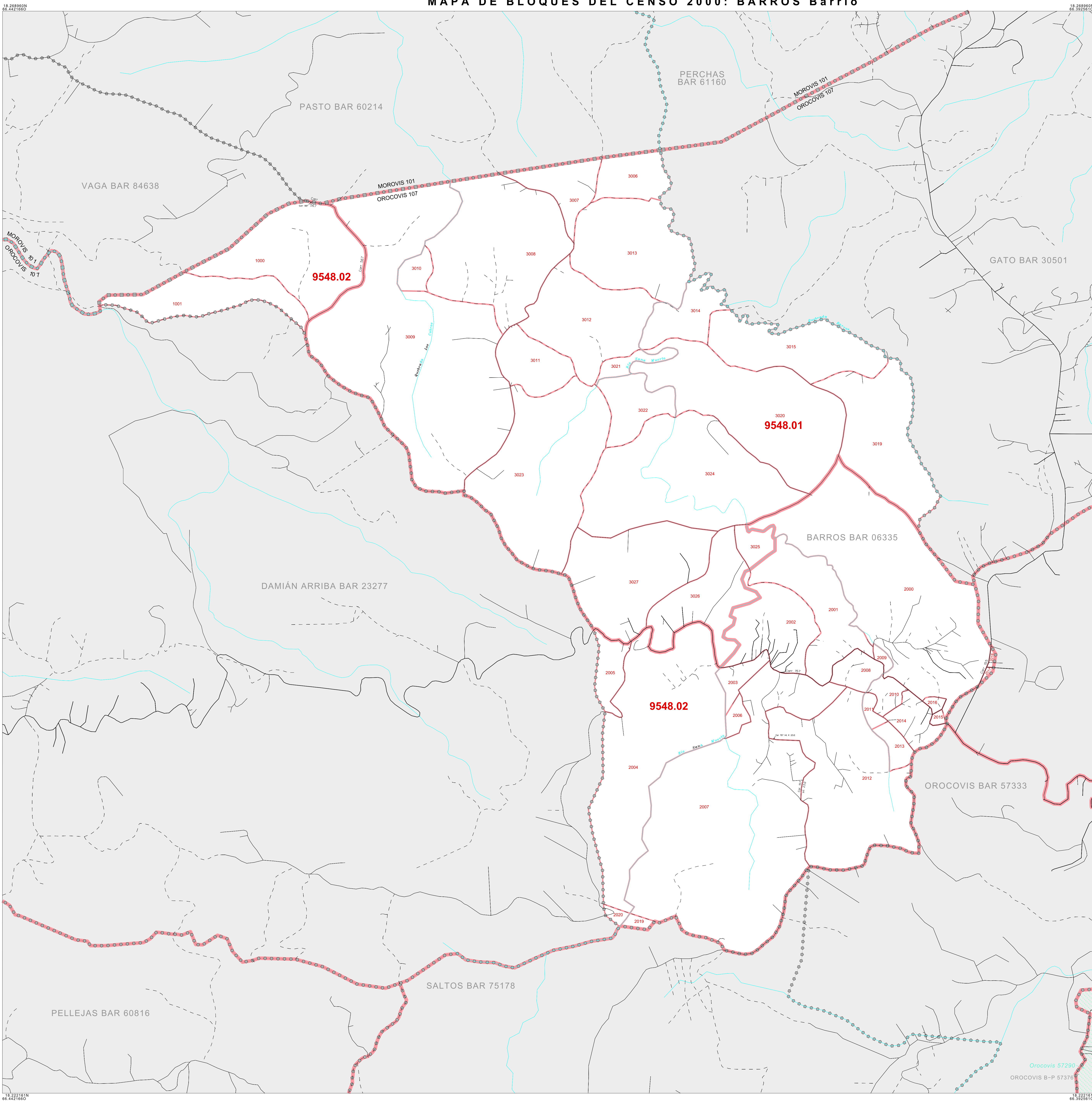

LEYENDA

SÍMBOLOS	ESTILO DE NOMBRES
☆☆☆☆☆	INTERNACIONAL
	PUERTO RICO
■ ■ ■ ■ ■	MUNICIPIO
● ● ● ● ●	BARRIOS / BARRIOS-PUEBLO
○ ○ ○ ○ ○	Sub-barrio
	Lugar Dentro de la Entidad Indicada
	<i>Comunidad / Zona Urbana</i>
	Lugar Fuera de la Entidad Indicada
	<i>Comunidad / Zona Urbana</i>
—	Sector Censal
	BLOQUE CENSAL¹

RASGOS

Autopista	Tubería/Línea de Transmisión Eléctrica	Arroyo Permanente / Línea Costera
Carretera Secundaria	Línea de Riego / Fiezo	Arroyo Intermitente
Caminos para Juntas / Caminos/Avanzadas y Luchas	Línea de Propiedad / Límite de Parcela	Río Grande/Lago
Ferrocarril	Límite No. Vialidad	

Mapa insertado **Fuera del Área**

Desde los límites internacionales, de Puerto Rico o de municipio coincidentes, el mapa mostrará solamente el símbolo para el límite de rango más alto.
¹ Un número de bloque seguido por un asterisco indica que el número de bloque se repite en alguna otra parte del bloque.

18 26990N 86.422166O

18 222161N 86.422166O

La escala del mapa trazado es de 1:7000

TIPO DE ENTIDAD: Barrio
 NOMBRE: Barros barrio (06335)
 ST: Puerto Rico (72)
 CO: Orocovis Municipio (107)

MAPA DE BLOQUES DEL CENSO 2000
 (ZKGUENT) 4247206350010000000

Clave para Hojas Adyacentes

0	1	2
3	4	5

MAPA 1 DE 1 HOJA MATRIZ
 Número Total De Hojas: 1 (Índice 0; Matriz 1; Insertado 0)

Todos los límites legales y nombres son al 1 de enero del 2000. Los límites mostrados en este mapa son utilizados por el Negociado del Censo solamente para propósitos de recopilación y tabulación de datos estadísticos; la representación para propósitos estadísticos no constituye una determinación de autoridad jurídica sobre derechos de propiedad o autorización.
 Fuente: Base de datos TIGER del Negociado del Censo
 Proyección: State-based Albers Equal Area
 Departamento de Comercio de los EE.UU., Administración de Economía y Estadísticas.