MAPA DE BLOQUE DE MUNICIPIO PARA LA REDISTRIBUCIÓN DE DISTRITOS ELECTORALES (CENSO 2000)

18.016652N 67.124268O

18.016652N 67.037340O

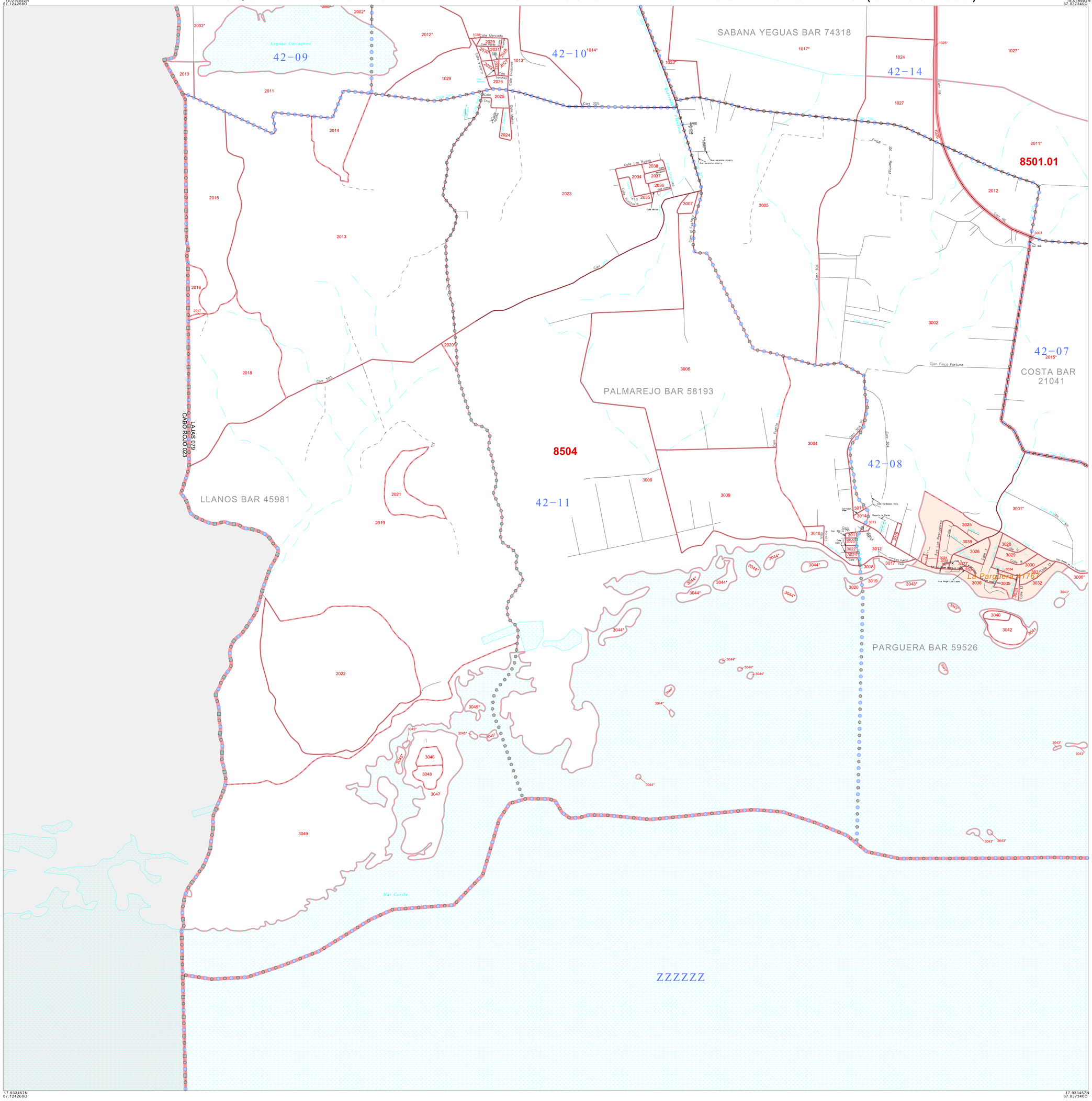

17.933457N 67.124268O

17.933457N 67.037340O

LEYENDA DE ÁREAS GEOGRÁFICAS

SÍMBOLOS	ESTILO DE NOMBRES
	INTERNACIONAL
	PUERTO RICO
	MUNICIPIO
	BARRIOS/BARRIOS-PUEBLO
	Sub-barrio
	Comunidad/Zona Urbana
	Distrito Electoral[1]
	Sector Censal
	BLOQUE [2]
	Militar
	Mapa Insertado
	Fuera del Área

1 Un código de distrito electoral seguido por un '*' indica un distrito electoral actual. La ausencia de un '*' indica que el distrito electoral es un scudo-distrito electoral o no hay información disponible sobre su estado.

2 Un número de bloque seguido por un '*' indica que el número de bloque se repite en alguna otra parte del bloque.

N O E S

La escala del mapa trazado es de 1:12500

Localización de la Hoja Dentro del Municipio

Clave para Hojas Adyacentes

	1	2
	3	4

ST: Puerto Rico (72)
COU: Lajas (079)

MAPA 3 DE 4 HOJAS MATRICES

MAPA DE BLOQUE DE MUNICIPIO PARA LA REDISTRIBUCIÓN DE DISTRITOS ELECTORALES (CENSO 2000)

(2KPLBLK) 21072079003000000000

Todos los límites legales y nombres son al 1 de enero del 2000.
Los límites mostrados en este mapa son utilizados por el Negociado del Censo solamente para propósitos de recopilación y tabulación de datos estadísticos; la representación para propósitos estadísticos no constituye una determinacion de autoridad jurídica sobre derechos de propiedad o autorización.

Departamento de Comercio de los EE.UU., Administración de Economía y Estadísticas.